

A compléter

Actuellement, l'enfant suit-il un traitement ?

OUI NON

Si oui quel traitement ?

.....
.....
.....

Recommandations des parents

.....
.....
.....

Attestation

Je soussigné(e) Mme, Mr

.....

Mère, Père, Tuteur de

.....

Après avoir pris connaissance des conditions générales ci-jointes et les ayant acceptées, demande l'inscription de mon enfant et certifie qu'il est assuré en responsabilité civile, autorise toute intervention chirurgicale rendue nécessaire par l'urgence, prend note que mon enfant peut être renvoyé du stage s'il perturbe son bon déroulement et que ce renvoi ne donnerait droit à aucun remboursement, de même que toute autre interruption du stage même pour blessure.

Assurance

Nous attirons votre attention sur votre intérêt à souscrire un contrat d'assurance complémentaire couvrant les dommages corporels auxquels peuvent être exposés les enfants lors du stage.

Fait à : Le / /18

Signature :

Plus d'infos

Lieu et Contacts

Cercle Paul Bert Bréquigny
12 boulevard Albert 1^{er} 35200 RENNES
Secrétariat : 02 99 31 71 17
Directeur du stage : 06 21 47 26 68
stagesportif@cerclepaulbert.asso.fr

Accès

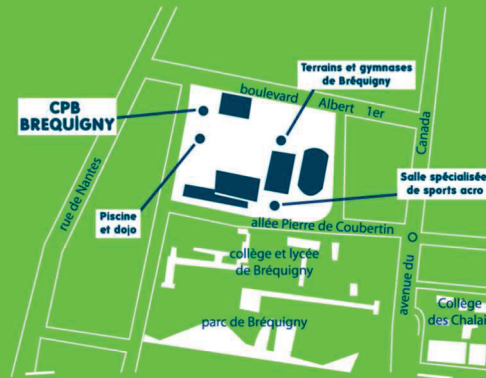

Encadrement

Equipe professionnelle expérimentée possédant des diplômes d'Etat, fédéraux ou d'animation jeunesse.

A prévoir

Tenue sportive spécifique à la pratique des activités sportives (chaussures, short, t-shirt, survêtement...)
Pique-nique pour chaque midi.



8 > 15 ans

STAGES Sportifs

30 Avril au 4 Mai 2018

MULTISPORTS

et

FOOTBALL

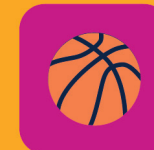
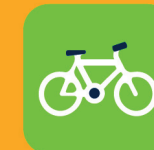

© Conception CPB com - Ne pas jeter sur la voie publique

Cercle Paul Bert Bréquigny
12 boulevard Albert 1^{er} - RENNES



Stage Multisports !

	Lundi	Mardi	Mercredi	Jeudi	Vendredi
Matin	Présentation des Stages	Férialé Pas de stage	Tournoi Cap Multisport	Badminton	Course d'orientation
	Basket et Handball		Les pieds dans le sable	Thèque	Parc de Bréquigny
Après-Midi	Football		Olympiade d'Athlétisme	Tournoi Multisport	Piscine de Bréquigny
	Jeux Traditionnels				

Stage Football !

	Lundi	Mardi	Mercredi	Jeudi	Vendredi
Matin	Présentation des Stages	Férialé Pas de stage	Tournoi Cap Multisport	Football	Football
	Football		Les pieds dans le sable		
Après-Midi	Football		Football	Tournoi Multisport	Piscine de Bréquigny

Programme d'une journée

8h30 - 9h Accueil et prise en charge
 9h - 12h Activités sportives
 12h - 13h Déjeuner (prévoir pique-nique)
 13h - 14h Activités libres
 14h - 17h Activités sportives + goûter (fourni par le CPB)
 17h - 18h Fin de journée ou accueil informel

Votre dossier

Conditions d'admission

Ces stages sont agréés par la Direction Départementale Jeunesse et Sports.

Dossier complet à retourner avec :

- > La fiche d'inscription (ci contre)
- > Un certificat médical de non contre indication à la pratique sportive de moins de 3 mois ou photocopie de licence sportive
- > Le règlement du montant correspondant
- > Une photocopie du carnet de vaccinations

A renvoyer au :

CPB Brequigny « Stages sportifs »
 12 boulevard Albert 1^{er} 35200 RENNES

Conditions financières

Chèque à l'ordre du CPB, espèces, chèques vacances, dispositifs « sortir », coupons sports acceptés.

Quotient familial	Tarifs 4 jours	Tarifs 3 jours
T5 + 1600 €	50 €	40 €
T4 entre 1200 € - 1599 €	45 €	35 €
T3 entre 901 € - 1199e	40 €	30 €
T2 entre 600€ - 900 €	35 €	25 €
T1 < à 600 €	30 €	20 €

Infos : + 23 € : carte si non adhérent
 Tarif réduit : 2^e enfant : -10 €, 3^e enfant : - 20 €...

Fiche d'inscription

Nom :
 Prénom :
 Sexe : Né(e) le / /
 Adresse :
 Code Postal : Ville :
 Déjà Adhérent au CPB en 2017-2018 ? OUI NON
 Si oui précisez la section et l'activité :
 Noms parents (ou représentant légal) :
 Tél dom : Tél travail :
 E-mail :
 N° d'allocations familiales (obligatoire) :
 Choix du stage : Multisports Football

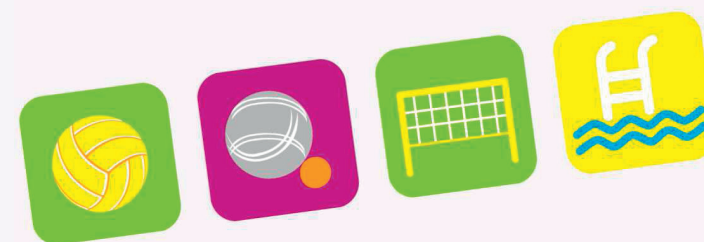

Informations allocations CAF

Si vous permettez d'accéder à votre dossier internet grâce à un accès sécurisé et restreint, vous pourrez, en nous contactant, connaître le prix exact du séjour.

Sans réponse concernant votre régime, nous considérerons que vous n'êtes pas allocataire, ce qui implique le plein tarif.